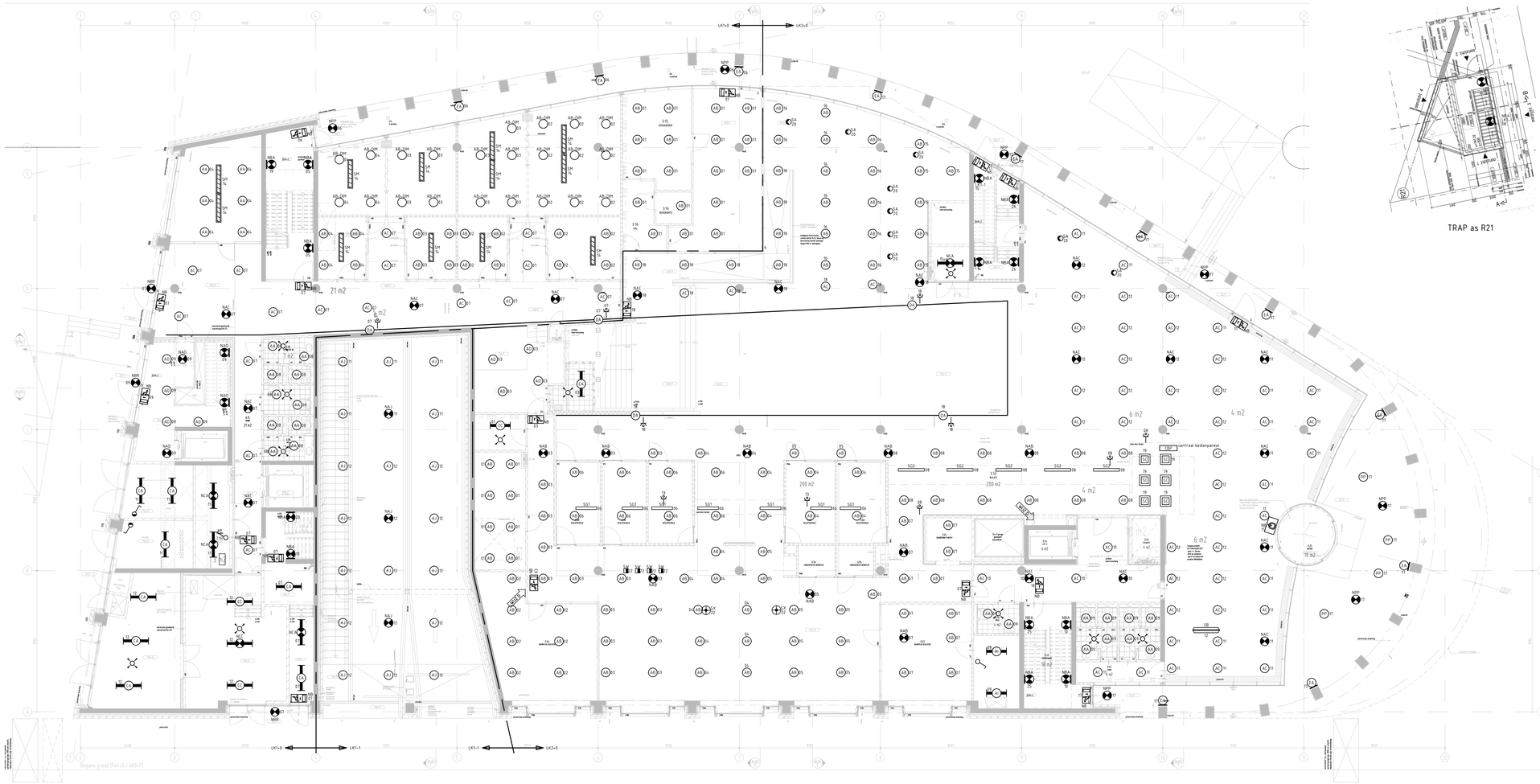

TRAP as R21

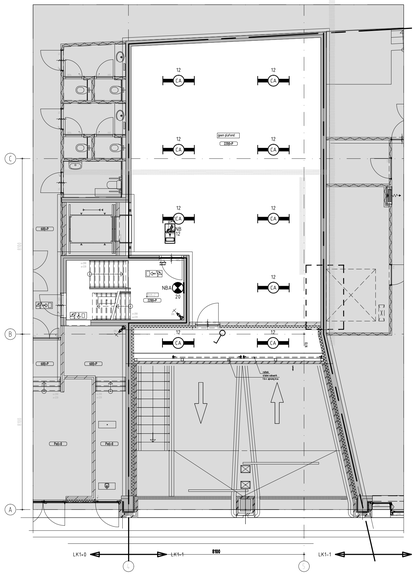

ENTRESOL (2200+peil)

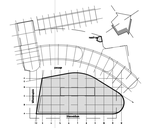

3	INRICHTING	6524/100.DWG	-	6001GP101-20000.DWG	25-02-2013
2	PLAFONDTEKENING	6524/6400.DWG	DEFINITIEF	6001GP101-20000.DWG	23-09-2011
1	PLATTEGROND	6524/100.DWG	DEFINITIEF	6001GP101-20000.DWG	04-03-2013
n°	Omschrijving bouwkundige bron	Tekeningnummer	Status	Bevindt zich in X-REF	Laatste wijziging op
	Projectnummer 6001GP101 STADHUIS WEERT				

DEFINITIEF

REVISIETEKENING

F	DIVERSEN (REVISIE)	SHE	JBO	WAB	7-2-2014
E	DIVERSE AANPASSINGEN	MDU	JBO	WAB	13-6-2013
Wijz.	Omschrijving van de wijziging	Getekend	Gecontr.	Gezien	Datum

Bestemming : STADHUIS WEERT

Onderwerp : ELEKTROTECHNISCHE INSTALLATIE
INDOD-IVERLICHTINGSINSTALLATIE
BEGANE GROND + ENTRESOL

Fase datum : 21-4-2011 Tekenaar : SHE Gec. : Gez. :

COFELY
Cofely Zuidoost bv
Locatie Maastricht-Airport
Amerikalaan 35 · 6199 AE Maastricht-Airport
tel. (0)43 36 75 000 · fax (0)43 36 75 990

Adviesbureau : NELISSEN ENDHOVEN
Architect : INBO ENDHOVEN
Opdrachtgever : TIBERIUS SOMEREN

Tekeningtype : INSTALLATIETEKENING
Schaal : 1:100
Documentnaam : 6001GP101-61000.dwg
Projectnummer : 1511-0429-002-001 D.NR.

Aantal bladen : Blad :

Tekeningnummer : 6001GP101-63000

Auteursrecht voorbehouden volgens de wet A1-HORT189